RÈGLES DE SÉCURITÉ IMPORTANTES

- Veuillez lire entièrement ce MANUEL.
- Veuillez utiliser l'appareil en suivant les règles de ce MANUEL.
- L'appareil ne doit pas être immergé
- Ne placez pas cet appareil à un endroit où la température pourrait descendre au-dessous du point de congélation.
- L'appareil est prévu uniquement pour une utilisation à l'intérieur.
- Veuillez placer le fer sur une surface horizontale.
- Avant de mettre ou de retirer la fiche, placez le commutateur de temp. sur la position la plus basse.
- Ne tirez pas directement le cordon d'alimentation, mais saisissez la fiche et tirez doucement.
- Maintenez le cordon d'alimentation éloigné de la chaleur. Attendez que l'appareil soit refroidi avant de le ranger.
- Retirez la fiche avant de verser de l'eau dans l'appareil.
- Lorsque les cordons d'alimentation sont défectueux, veuillez les retourner au service de réparation cité, car les réparations nécessitent des outils spéciaux.
- Si l'appareil est cassé, veuillez l'envoyer à un spécialiste pour la réparation. Toute modification ou réparation non autorisée invalide la garantie.
- Le fer ne doit pas rester sans surveillance tant qu'il est branché.
- Le fer doit être utilisé et posé sur une surface stable.
- En plaçant le fer sur son support, vérifiez que la surface où repose le support est stable.
- Le fer ne doit pas être utilisé s'il est tombé, s'il y a des signes visibles de dommage ou de fuite.
- Si le cordon d'alimentation est endommagé, il doit être remplacé par le fabricant, son représentant ou d'autres personnes qualifiées, afin d'éviter tout danger.
- Lorsque l'appareil est en fonction,surveillez les enfants qui se trouvent à proximité. Faites en sorte que les enfants ne touchent pas l'appareil.
- Des brûlures peuvent survenir lorsque l'on touche le métal chaud, l'eau chaude ou la vapeur. Veuillez faire particulièrement attention lorsque vous retournez le fer, car le réservoir peut contenir de l'eau chaude.
- Le volume maximum du réservoir d'eau est de 0,75 l. N'ajoutez aucun additif à l'eau.
- Lorsque l'appareil est en fonction, n'ouvrez pas la valve du réservoir.
- Lorsque vous avez terminé, pressez plusieurs fois sur le vaporisateur et secouez doucement l'appareil pour assurer que le réservoir est complètement vide.
- Lorsque vous avez terminé, retirez la fiche.
- Cet appareil n'est pas prévu pour être utilisé par des personnes (y compris les enfants) dont les capacités physiques, sensorielles ou mentales sont réduites, ou des personnes dénuées d'expérience ou de connaissance, sauf si elles ont pu bénéficier, par l'intermédiaire d'une personne responsable de leur sécurité, d'une surveillance ou d'instructions préalables concernant l'utilisation de l'appareil.
- Il convient de surveiller les enfants pour s'assurer qu'ils ne jouent pas avec l'appareil.
- Les appareils ne sont pas destinés à être mis en fonctionnement au moyen d'une minuterie extérieure ou par un système de commande à distance séparé.

CONSEIL POUR LA PROTECTION DE L'ENVIRONNEMENT

Après avoir utilisé l'appareil, nettoyez-le afin de limiter la pollution. Conformez-vous aux prescriptions de la protection de l'environnement de votre région. Dans la plupart des cas, vous pouvez déposer l'appareil dans votre centre de recyclage local.
La garantie sera annulée dans les cas suivants:

- Mode d'emploi ci-dessus non suivi.
- Instructions de maintenance non suivies. Utilisation violente de l'appareil et dommages causés.
- Dommages causés par le réseau électrique local.
- Toute réparation non autorisée de l'appareil.

Etant donné le développement futur et les progrès dans le fonctionnement et le design du produit, nous nous réservons le droit de modifier les produits sans autre préavis.

Enlevement des appareils ménagers usagés

La directive européenne 2002/96/EC sur les Déchets des Equipements Electriques et Electroniques (DEEE), exige que les appareils ménagers usagés ne soient pas jetés dans le flux normal des déchets municipaux. Les appareils usagés doivent être collectés séparément afin d'optimiser le taux de récupération et le recyclage des matériaux qui les composent, et réduire l'impact sur la santé humaine et l'environnement.
Le symbole de la poubelle barrée est apposée sur tous les produits pour rappeler les obligations de collecte séparée.
Les consommateurs devront contacter les autorités locales ou leur revendeur concernant la démarche à suivre pour l'enlèvement de leur vieil appareil

GÉNÉRATEUR DE VAPEUR

MODE D'EMPLOI

Modèle No G6

Merci d'avoir acheté un appareil H.koenig
Veuillez lire attentivement ce mode d'emploi avant d'utiliser l'appareil.

H.koenig

GÉNÉRATEUR DE VAPEUR

AVANT LA PREMIÈRE UTILISATION

- Veillez à retirer toutes les étiquettes et autocollants du fer.
- Certaines parties du fer sont recouvertes d'huile: lors de la première utilisation, il est possible de voir apparaître un peu de fumée sru l'appareil (ceci ne représente aucun danger et disparaît après plusieurs utilisations).
- Gardez la semelle du fer bien protégée, ne la rayez pas.
- Après utilisation, nettoyez toutes les traces d'eau.

REPASSAGE À LA VAPEUR

1. Tournez l'interrupteur du fer et de la vapeur.
2. Placez le bouton de température constante sur la position la plus élevée.
3. Lorsque le témoin de la température constante s'éteint, le fer a atteint sa température idéale.

- Le mode vapeur peut être utilisé pour les tissus 100% laine.

⚠ N'OUVREZ PAS LA VALVE TANT QU'IL Y A DE LA PRESSION DANS LE RÉSERVOIR!

REMPLISSAGE

1. Ouvrez la valve du réservoir d'eau.
2. Versez 0.75 l. d'eau (sans produits chimiques).

S'il n'y a plus d'eau: procédez ainsi:

1. Eteignez le fer.
2. Appuyez sur le vaporisateur de vapeur jusqu'à ce qu'il n'y ait plus de pression.
3. Eteignez tout l'appareil.
4. Ouvrez la valve.
5. Attendez quelques minutes.
6. Versez l'eau.
7. Reprenez le repassage.

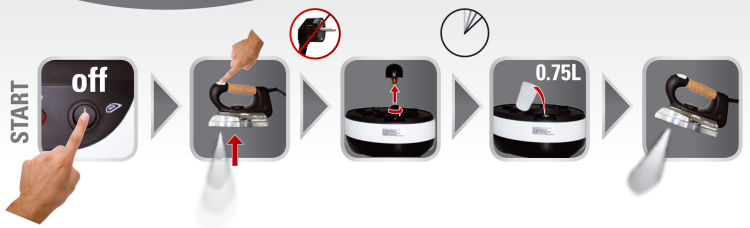

RÉGLAGE DE LA TEMPÉRATURE

- Veuillez d'abord lire les instructions de repassage figurant sur le matériau à repasser.
- Les tissus imprimés et les matériaux de ce type nécessitent un repassage à basse température uniquement.
  Si un tissu est composé de divers matériaux, choisissez la température correspondant au matériau dominant (en proportion).
  Par exemple: pour 60% polyester et 40% coton, choisissez la température correspondant au polyester.
- Triez les tissus en fonction de leur résistance à la chaleur. Le fer chauffe toujours plus vite qu'il ne refroidit: il faut donc commencer par les tissus qui requièrent la température la plus basse.

REPASSAGE À SEC

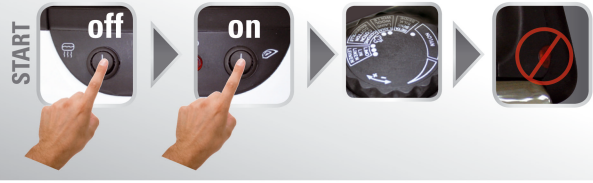

1. Eteignez la vapeur.
2. Allumez le fer.
3. Choisissez la puissance.
4. Lorsque le témoin de la température constante s'éteint, le fer a atteint sa température idéale.

NETTOYAGE

- Assurez-vous que le fer est complètement refroidi.
- Semelle du fer: utilisez une éponge et un tissu en coton.
- Ne plongez pas le fer et la base dans l'eau. Pour nettoyer le tartre; nettoyages fréquents avec de l'eau du robinet (répétez trois fois).

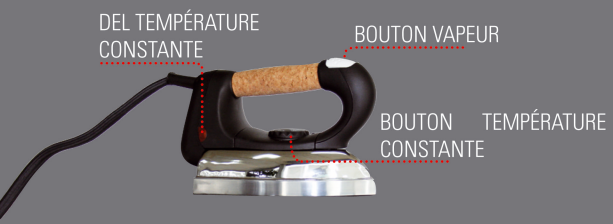

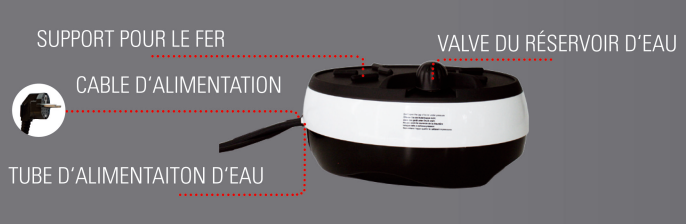

220 - 240V~ 50Hz/60Hz
1900W-2200W